

PROagri

POUR VOUS. AUJOURD'HUI. ET DEMAIN

INSTALLATION

Réussir son projet d'installation avec les formations CERTICREA



FORMATIONS

Janvier - Décembre 2024



normandie.chambres-agriculture.fr



LES ÉTAPES DE L'INSTALLATION

1

Rendez-vous au Point Accueil Installation (PAI)



2

Construction du projet d'installation

- Promesse de bail ou de vente
- Analyse des droits à produire et contrats
- Demande d'autorisation d'exploiter
- Vérifications réglementaires
- Étude de marché

3

Élaboration du Plan de Professionnalisation Personnalisé (PPP)

- Autodiagnostic à envoyer au PAI
- Entretien au centre d'élaboration du PPP
- Réalisation des actions préconisées
 - Stage en exploitation, parrainage...
 - Stage 21 h
 - Formations entrepreneuriales avec CERTICREA
 - Formations techniques

4

Finalisation du projet d'installation

- Projet de statuts
- Plan d'entreprise
- Avis de financement de banque
- Dépôt de dossier complet de demande d'aide

5

Validation et réalisation du projet d'installation

- Passage en commission
- Décision d'octroi des aides
- Démarches sur la plateforme des entreprises
- Demande de paiement de l'aide Installation (1^{er} acompte) et élaboration du certificat de conformité (avec justificatifs d'installation)



La certification qualité a été délivrée au titre des catégories d'actions suivantes :
ACTIONS DE FORMATION
BILAN DE COMPÉTENCES

NOS ENGAGEMENTS QUALITÉ

L'écoute proche pour mieux vous comprendre

La réactivité pour que vous gardiez une longueur d'avance

L'efficacité des prestations pertinentes au bon moment

L'expertise une large palette de compétences

La clarté des informations pour une relation en toute confiance

L'éthique des valeurs pour le respect de vos intérêts



Nos engagements qualité sont consultables sur notre site internet, il peut vous être envoyé sur demande.



SOMMAIRE

CERTICREA P05

- Consolider mes bases de gestion P08
- Préparer ma pré-étude d'installation P10
- Construire mon plan de trésorerie P12
- Sécuriser mon exploitation en gérant les risques P14
- Choisir mon statut et gérer mon foncier P16
- Réussir ma mise en société P18
- Créer mon activité de transformation ou de vente en circuits courts P20
- Sécuriser mon exploitation en gérant les risques sanitaires en élevage P22
- Présenter mon projet P24

OBLIGATOIRE

OBLIGATOIRE **ENTR'AGRI - STAGE 21 H** P27

DÉMARCHES D'INSCRIPTION ____ P31

PROagri

POUR VOUS. AUJOURD'HUI. ET DEMAIN

INSTALLATION

Paré.e pour vous lancer ?

Étude prévisionnelle, appui technique, suivi des engagements : avec nos solutions, sécurisez votre projet d'installation

Calvados : 02 31 70 25 09
Eure : 02 32 78 80 46
Manche : 02 33 06 46 69
Orne : 02 33 31 49 05
Seine-Maritime : 02 35 12 50 91

    normandie.chambres-agriculture.fr

**CHAMBRES
D'AGRICULTURE**
NORMANDIE



CERTICREA

Retrouvez plus de détails sur
normandie.chambres-agriculture.fr



PARCOURS CERTICREA : COMMENT ÇA MARCHE ?



- 1** **Je réalise mon Plan de Professionnalisation Personnalisé (PPP)** avec les compétences à acquérir en fonction de mon projet
- 2** **Je crée mon identité numérique La Poste** avant toute inscription avec mon CPF
- 3** **Je m'inscris au parcours CERTICREA** sur le site [MonCompteFormation](#)
- 4** **Le service Formation me contacte** pour fixer les dates de formation et adapter le devis en fonction des formations que je dois effectuer
- 5** **Je valide mon inscription** pour permettre l'envoi des convocations et la saisie de l'entrée en formation
- 6** **Je réalise tous mes modules de formation CERTICREA et mon stage 21 h**
- 7** **Je valide ma certification**
- 8** **Je reçois mes justificatifs de formation et mon certificat de réalisation** qui indique les notes obtenues aux évaluations CERTICREA



9

Je demande la validation de mon PPP à mon conseiller référent pour pouvoir déposer ma **demande d'aide pour mon installation**

10

Je reçois ma certification CERTICREA (aussi appelé « parchemin » ou « diplôme »), **j'envoie une copie** pour compléter mon dossier de demande d'aides

CERTICREA est une certification professionnelle des Chambres d'agriculture de France reconnue par France Compétences. Elle est spécifique à la création ou à la reprise d'entreprise agricole.

En Normandie, elle est composée de 9 modules.

- Consolider mes bases de gestion
- Préparer ma pré-étude d'installation
- Construire son plan de trésorerie
- Sécuriser son exploitation en gérant les risques
- Choisir son statut et gérer son foncier
- Réussir ma mise en société
- Créer mon activité de transformation ou de vente en circuits courts
- Sécuriser son exploitation en gérant les risques sanitaires en élevage
- Présenter mon projet

Consolider mes bases de gestion

CPF

Je renforce mes compétences en analyse de résultats économiques



- Comprendre son étude économique et analyser les données chiffrées de son projet en lien avec sa production



- Lire et situer son dossier de gestion (compte du résultat, bilan, amortissements et emprunts...)
- Calculer les marges de son ou ses ateliers et se comparer
- Analyser ce résultat
- Constituer un bilan d'ouverture et de clôture
- Analyser les critères de rentabilité technico-économiques
- Calculer et analyser les critères financiers à partir du bilan



- Pour la partie à distance : avoir une connexion internet et un PC



POINTS FORTS

- Des définitions simples et concrètes
- Exercices en lien avec le projet (productions)
- Des formateurs experts
- Utilisation simple de la plateforme



MODALITÉS

- 2 jours en salle
- 1 classe virtuelle de 1 h
- Travail à distance (10 à 15 h)

TARIF : 980 €



ILS EN PARLENT

« Formation très importante pour bien appréhender son installation et pouvoir bien piloter son entreprise. »

« Permet de revoir beaucoup de bases et de mieux comprendre l'exercice comptable. »



Vire (14)

- 10 janvier et 7 février 2024 - DLI* : 18 déc. 2023
- 13 juin et 11 juillet 2024 - DLI* : 28 mai 2024
- 13 nov. et 11 déc. 2024 - DLI* : 28 oct. 2024

Lisieux (14)

- 21 mars et 18 avril 2024 - DLI* : 5 mars 2024
- 26 sept. et 24 oct. 2024 - DLI* : 10 sept. 2024

Bayeux (14)

- 5 sept. et 3 oct. 2024 - DLI* : 20 août 2024

Saint-Lô (50)

- 16 fév. et 15 mars 2024 - DLI* : 31 janv. 2024
- 20 mars et 18 avril 2024 - DLI* : 4 mars 2024
- 25 avril et 23 mai 2024 - DLI* : 9 avril 2024
- 30 mai et 27 juin 2024 - DLI* : 14 mai 2024
- 28 août et 25 sept. 2024 - DLI* : 12 août 2024
- 10 oct. et 7 nov. 2024 - DLI* : 24 sept. 2024

Sées (61)

- 5 fév. et 1^{er} mars 2024 - DLI* : 18 janv. 2024
- 5 juin et 3 juillet 2024 - DLI* : 20 mai 2024
- 4 sept. et 4 oct. 2024 - DLI* : 19 août 2024
- 14 nov. et 12 déc. 2024 - DLI* : 29 oct. 2024

Le Neubourg (27)

- 14 mars et 11 avril 2024 - DLI* : 29 fév. 2024
- 16 mai et 13 juin 2024 - DLI* : 26 avril 2024
- 19 sept. et 17 oct. 2024 - DLI* : 2 sept. 2024

Saint-Georges-sur-Fontaine (76)

- 26 fév. et 2 avril 2024 - DLI* : 8 fév. 2024
- 20 mai et 24 juin 2024 - DLI* : 29 avril 2024
- 9 sept. et 7 oct. 2024 - DLI* : 14 août 2024
- 14 oct. et le 18 nov. 2024 - DLI* : 27 sept. 2024
- 4 nov. et 2 déc. 2024 - DLI* : 14 oct. 2024

*DLI : Date Limite d'Inscription



VOS CONTACTS

Calvados/Manche : Marie DUMONT
02 31 70 25 32 - 07 60 48 43 57
marie.dumont@normandie.chambagri.fr

Orne : Laura HÉLAINE
02 33 06 49 15 - 07 60 49 60 45
laura.helaine@normandie.chambagri.fr

Eure/Seine-Maritime : Pauline PERCHE
02 35 12 50 94 - 07 60 49 54 66
pauline.perche@normandie.chambagri.fr

Préparer ma pré-étude d'installation

CPF

Je chiffre et analyse mon étude prévisionnelle pour évaluer la faisabilité de mon projet



- Chiffrer et analyser son étude prévisionnelle pour évaluer la faisabilité de son projet
- Chiffrer différentes hypothèses



- Détermination des données techniques de son projet
- Marges brutes et charges de structures : définitions, contenus, applications à son projet
- EBE et marge de sécurité : définition, valorisation dans ses échanges avec les banques
- Plan d'investissements et de financement : contenu, options possibles
- Présentation et analyse en groupe des critères économiques des différents projets
- Points à travailler pour finaliser la pré-étude



- Se munir du dernier exercice comptable ainsi que du Grand Livre comptable de l'exploitation du cédant
- Apporter son Plan d'Entreprise (PE) si celui-ci est déjà constitué



POINTS FORTS

- Travail individuel sur son projet avec supports informatiques fournis (tableur)



ILS EN PARLENT

« Formation qui permet de visualiser et de mieux comprendre son projet. Remise en question et recherche de solutions pour élaborer au mieux sa création d'entreprise. »

« Formation agréable et très pragmatique. Formation très professionnelle, extrêmement concrète. En lien avec les réalités du terrain. »

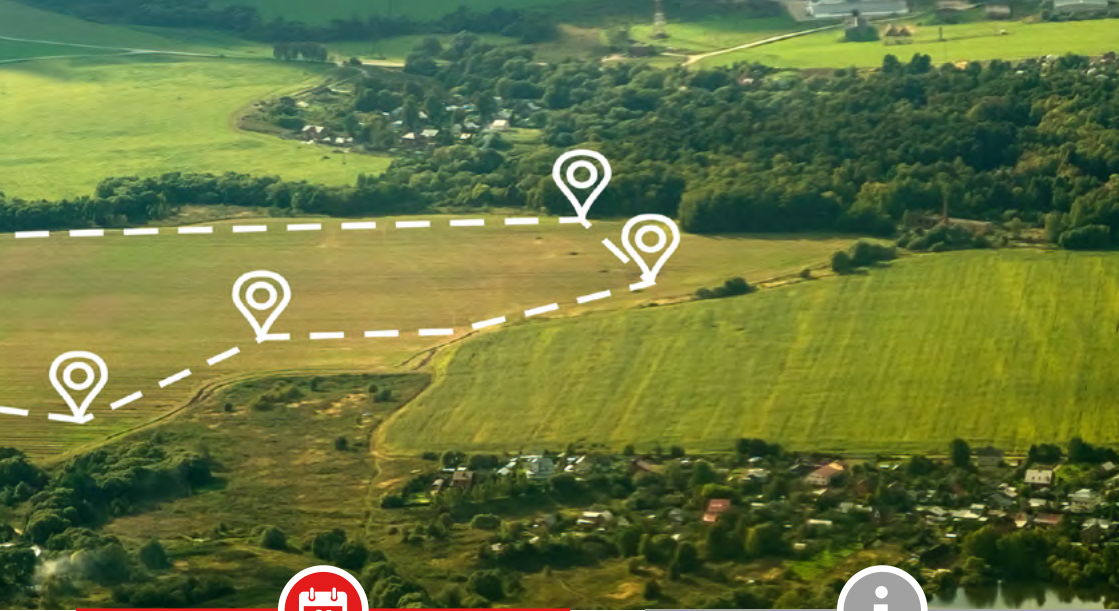

Vire (14)

- 24 et 31 janv. 2024 - DLI* : 8 janv. 2024
- 16 et 23 oct. 2024 - DLI* : 30 sept. 2024

Hérouville-Saint-Clair (14)

- 15 et 22 fév. 2024 - DLI* : 30 janv. 2024
- 5 et 12 nov. 2024 - DLI* : 18 oct. 2024

Bayeux (14)

- 26 juin et 3 juillet 2024 - DLI* : 10 juin 2024

Saint-Lô (50)

- 6 et 13 mars 2024 - DLI* : 19 fév. 2024
- 22 et 29 mai 2024 - DLI* : 6 mai 2024
- 4 et 11 sept. 2024 - DLI* : 19 août 2024
- 27 nov. et 4 déc. 2024 - DLI* : 10 nov. 2024



MODALITÉS

- 2 jours en salle

TARIF : 490 €



VOS CONTACTS

Calvados/Manche : Marie DUMONT
02 31 70 25 32 - 07 60 48 43 57
marie.dumont@normandie.chambagri.fr

Construire mon plan de trésorerie

CPF

Je réalise mon prévisionnel de trésorerie



- Réaliser son budget prévisionnel de trésorerie



- Le fonctionnement de son plan de financement : aides existantes, fonctionnement des prêts bancaires
- La gestion de trésorerie d'une entreprise agricole et détermination de son prévisionnel de trésorerie



- Disposer obligatoirement de son étude économique prévisionnelle
- Savoir utiliser un tableur informatique



POINTS FORTS

- Avoir une vision globale de son entreprise et pouvoir anticiper
- Supports informatiques fournis (tableur)



ILS EN PARLENT

« Permet de se questionner sur son projet et de bien assimiler l'importance de la gestion de la trésorerie et du fond de roulement. »

« Cette formation m'a permis d'y voir plus clair et m'a aidée à prendre de la hauteur en confrontant mon travail au jugement et remarques des autres participants. Grâce à l'outil Excel j'ai pu avoir plus de précisions sur mes chiffres. »



Hérouville-Saint-Clair (14)

- 7 et 16 fév. 2024 - DLI* : 22 janv. 2024
- 3 et 12 avril 2024 - DLI* : 18 mars 2024
- 29 mai et 7 juin 2024 - DLI* : 13 mai 2024
- 11 et 20 sept. 2024 - DLI* : 26 août 2024
- 9 et 18 oct. 2024 - DLI* : 23 sept. 2024
- 4 et 13 déc. 2024 - DLI* : 18 nov. 2024

Saint-Lô (50)

- 16 et 30 janv. 2024 - DLI* : 29 déc. 2023
- 26 mars et 9 avril 2024 - DLI* : 8 mars 2024
- 24 mai et 7 juin 2024 - DLI* : 7 mai 2024
- 11 et 25 juin 2024 - DLI* : 24 mai 2024
- 10 et 24 sept. 2024 - DLI* : 23 août 2024
- 1^{er} et 15 oct. 2024 - DLI* : 13 sept. 2024
- 19 nov. et 3 déc. 2024 - DLI* : 31 oct. 2024

Sées (61)

- 6 et 20 fév. 2024 - DLI* : 19 janv. 2024
- 13 et 27 juin 2024 - DLI* : 28 mai 2024
- 20 nov. et 4 déc. 2024 - DLI* : 4 nov. 2024

Le Neubourg (27)

- 25 avril et 14 mai 2024 - DLI* : 8 avril 2024
- 24 oct. et 7 nov. 2024 - DLI* : 7 oct. 2024

Yvetot (76)

- 15 et 29 fév. 2024 - DLI* : 29 janv. 2024
- 5 et 19 avril 2024 - DLI* : 18 mars 2024
- 7 et 21 juin 2024 - DLI* : 20 mai 2024
- 23 sept. et 10 oct. 2024 - DLI* : 2 sept. 2024
- 12 et 22 nov. 2024 - DLI* : 21 sept. 2024

*DLI : Date Limitée d'Inscription



MODALITÉS

- 2 demi-journées en salle
- Travail à distance (5 h)

TARIF : 420 €



VOS CONTACTS

Calvados/Manche : Marie DUMONT
02 31 70 25 32 - 07 60 48 43 57
marie.dumont@normandie.chambagri.fr

Orne : Laura HÉLAINE
02 33 06 49 15 - 07 60 49 60 45
laura.helaine@normandie.chambagri.fr

Eure/Seine-Maritime : Pauline PERCHE
02 35 12 50 94 - 07 60 49 54 66
pauline.perche@normandie.chambagri.fr

Sécuriser mon exploitation en gérant les risques

CPF

J'apprends à repérer les risques sur ma future exploitation pour les maîtriser



- Identifier les risques liés à la charge de travail, la pénibilité et les solutions à mettre en œuvre pour en atténuer les impacts
- Identifier les risques financiers, climatiques, humains et environnementaux liés à l'activité de sa future entreprise agricole et choisir des mesures de prévention



- Anticiper les risques liés aux hommes travaillant ou intervenant sur l'exploitation
- Se couvrir selon ses besoins pour les hommes et les biens de l'exploitation agricole
- Évaluer les risques financiers et de trésorerie
- Comprendre les principales réglementations liées à l'environnement
- Identifier et anticiper les risques climatiques (cultures)
- Définir une stratégie de gestion des risques adaptée à son projet



POINTS FORTS

- **Conseillers experts, intervention de professionnels et échanges entre participants**



ILS EN PARLENT

« Il est important d'identifier les différents risques, voir comment y faire face et de trouver plusieurs alternatives pour y remédier. »

« Une bonne synthèse des risques à ne pas négliger et points de vigilance à avoir. »

« Rencontre avec différents organismes que l'on va voir au cours de notre carrière (MSA, banques, assurance). »



Ifs (14)

- 25 et 26 mars 2024 - DLI* : 7 mars 2024
- 7 et 8 oct. 2024 - DLI* : 19 sept. 2024

Lisieux (14)

- 17 et 18 juin 2024 - DLI* : 30 mai 2024

Saint-Lô (50)

- 21 et 22 fév. 2024 - DLI* : 5 fév. 2024
- 15 et 16 mai 2024 - DLI* : 29 avril 2024
- 18 et 19 sept. 2024 - DLI* : 2 sept. 2024
- 13 et 14 nov. 2024 - DLI* : 28 oct. 2024

Sées (61)

- 1^{er} et 2 fév. 2024 - DLI* : 16 janv. 2024
- 27 et 28 mars 2024 - DLI* : 11 mars 2024
- 22 et 23 mai 2024 - DLI* : 6 mai 2024
- 5 et 6 sept. 2024 - DLI* : 20 août 2024
- 14 et 15 oct. 2024 - DLI* : 26 sept. 2024
- 5 et 6 déc. 2024 - DLI* : 19 nov. 2024



MODALITÉS

- 2 jours en salle

TARIF : 490 €



VOS CONTACTS

Calvados/Manche : Marie DUMONT
02 31 70 25 32 - 07 60 48 43 57
marie.dumont@normandie.chambagri.fr

Orne : Laura HÉLAINE
02 33 06 49 15 - 07 60 49 60 45
laura.helaine@normandie.chambagri.fr

Choisir mon statut et gérer mon foncier

CPF

Les meilleures options pour moi, mon exploitation, mon foncier



- Comprendre l'importance du statut de l'exploitant
- Définir l'activité agricole et analyser les conséquences au niveau juridique, social et fiscal
- Gérer l'accès au foncier en identifiant les différents acteurs et baux



- Connaître les régimes fiscaux de l'entreprise agricole
- Identifier les statuts des personnes
- Se repérer dans les droits et obligations de chacune des parties
- Identifier les démarches à réaliser pour accéder au foncier agricole
- Connaître les différents types de baux permettant d'accéder au foncier agricole



POINTS FORTS

- Formation à partir de cas pratiques



ILS EN PARLENT

« Dans le cadre d'une installation en couple, cette formation a permis d'analyser en détail les différents régimes matrimoniaux. »



© Thomas Beukin



Hérouville-Saint-Clair (14)

- 25 juin 2024 - DLI* : 7 juin 2024
- 26 nov. 2024 - DLI* : 8 nov. 2024

Saint-Lô (50)

- 23 janv. 2024 - DLI* : 5 janv. 2024
- 28 mai 2024 - DLI* : 10 mai 2024
- 3 sept. 2024 - DLI* : 16 août 2024

Sées (61)

- 11 avril 2024 - DLI* : 26 mars 2024



MODALITÉS

- 1 jour en salle

TARIF : 245 €



VOS CONTACTS

Calvados/Manche : Marie DUMONT
02 31 70 25 32 - 07 60 48 43 57
marie.dumont@normandie.chambagri.fr

Orne : Laura HÉLAINE
02 33 06 49 15 - 07 60 49 60 45
laura.helaine@normandie.chambagri.fr

*DLI : Date Limite d'Inscription

Réussir ma mise en société

CPF

Je me pose les bonnes questions avant de m'engager dans l'aventure humaine qu'est la mise en société



- Repérer des points de vigilance et les outils à mettre en place pour optimiser le fonctionnement relationnel
- Connaître et m'appropriier les outils juridiques d'une société



- Importance de l'aspect relationnel et de la communication avec mes associés
- Les bonnes questions à se poser avant de s'installer en société : projet commun, partage des tâches et des responsabilités
- Comment décider à plusieurs
- Choix du type de société
- Partage du travail (rémunération du travail, les acomptes mensuels...)
- Constitution du capital et évolution des comptes associés



POINTS FORTS

- Animée par un conseiller en organisation du travail et un juriste
- Témoignages vidéo, jeux de rôle, discussion collective, témoignage d'associé(s) sur leur organisation quotidienne et leur fonctionnement
- L'associé est invité à participer à la 1^{re} journée de formation



ILS EN PARLENT

«Beaucoup de points abordés m'ont permis d'apprendre et vont m'aider dans l'élaboration du projet et même après. Faire la formation au moins 6 mois/1 an avant installation car ça aide à monter son projet.»

«Cela permet de s'interroger sur la mise en société et d'avoir d'autres avis que ceux de nos prestataires de conseil actuel.»



Ifs (14)

- 14 et 19 mars 2024 - DLI* : 27 fév. 2024
- 5 et 12 déc. 2024 - DLI* : 19 nov. 2024

Hérouville-Saint-Clair (14)

- 7 et 23 mai 2024 - DLI* : 19 avril 2024

Bayeux (14)

- 13 et 20 juin 2024 - DLI* : 28 mai 2024

Lisieux (14)

- 24 sept. et 3 oct. 2024 - DLI* : 6 sept. 2024

Vire (14)

- 10 et 17 oct. 2024 - DLI* : 24 sept. 2024

Saint-Lô (50)

- 1^{er} et 15 fév. 2024 - DLI* : 16 janv. 2024
- 4 et 11 avril 2024 - DLI* : 19 mars 2024
- 19 et 26 sept. 2024 - DLI* : 3 sept. 2024
- 21 et 28 nov. 2024 - DLI* : 5 nov. 2024

Sées (61)

- 16 et 18 janv. 2024 - DLI* : 18 déc. 2024
- 8 et 9 avril 2024 - DLI* : 21 mars 2024
- 30 et 31 mai 2024 - DLI* : 14 mai 2024
- 11 et 12 juillet 2024 - DLI* : 25 juin 2024
- 19 et 20 sept. 2024 - DLI* : 3 sept. 2024
- 28 et 29 nov. 2024 - DLI* : 12 nov. 2024

Le Neubourg (27)

- 22 et 23 avril 2024 - DLI* : 1^{er} avril 2024
- 18 et 19 nov. 2024 - DLI* : 28 oct. 2024

MODALITÉS

- 2 jours en salle

TARIF : 490 €



VOS CONTACTS

Calvados/Manche : Marie DUMONT

02 31 70 25 32 - 07 60 48 43 57
marie.dumont@normandie.chambagri.fr

Orne : Laura HÉLAINE

02 33 06 49 15 - 07 60 49 60 45
laura.helaine@normandie.chambagri.fr

Eure : Pauline PERCHE

02 35 12 50 94 - 07 60 49 54 66
pauline.perche@normandie.chambagri.fr

Créer mon activité de transformation ou de vente en circuits courts

CPF

J'acquiers les bases fondamentales à la réussite de mon projet



- Se poser les bonnes questions avant de me lancer et cerner le contexte réglementaire
- Connaître les différents circuits de commercialisation et communiquer sur mon activité
- Évaluer la rentabilité et la faisabilité de mon projet, au niveau économique, commercial, humain...



- Réflexion autour du projet de chacun : motivation, objectifs, environnement extérieur, organisation du travail...
- Commercialisation : les différents circuits, comment réaliser son étude de marché, comment communiquer
- Contraintes réglementaires : hygiène, commercialisation...
- Approche économique du projet : investissements nécessaires, aides disponibles, rentabilité, faisabilité économique
- Approche de l'organisation du travail
- Plan d'action pour la suite du projet



- Avoir une projet d'atelier de transformation ou de vente directe



POINTS FORTS

- Exercices d'application sur son projet
- Visite d'un atelier de transformation ou de mise en vente à la ferme



ILS EN PARLENT

« Cette formation donne les outils et une bonne information de base pour réfléchir à son projet. »



Le Neubourg (27)

• 11, 12, 18 et 19 mars 2024 - DLI* : 16 fév. 2024



MODALITÉS

• 4 jours en salle

TARIF : 980 €



VOTRE CONTACT

Eure : Pauline PERCHE

02 35 12 50 94 - 07 60 49 54 66

pauline.perche@normandie.chambagri.fr

Sécuriser mon exploitation en gérant les risques sanitaires en élevage

CPF

J'apprends à repérer les risques sur mon futur atelier d'élevage pour les maîtriser



- Identifier les risques sanitaires et les actions à mettre en œuvre pour les éviter ou limiter



- Connaître la réglementation liée à la prévention des principales maladies
- Être sensibilisé à la notion de « bien-être animal »
- Être capable de prévenir les risques sanitaires externes et internes
- Établir un plan de prévention
- Analyser des cas concrets



- Avoir une activité d'élevage ou avoir un projet de création/reprise d'un atelier d'élevage



POINTS FORTS

- Formation à partir de cas concrets, adaptés aux productions de chaque participant (ovin, caprin, bovin, porcin, équin, apicole)
- Animation par des vétérinaires



ILS EN PARLENT

« Nouvelle formation mise en place en 2023. »



Ifs (14)

- 29 mars 2024 - DLI* : 13 mars 2024
- 11 oct. 2024 - DLI* : 25 sept. 2024

Lisieux (14)

- 21 juin 2024 - DLI* : 5 juin 2024

Saint-Lô (50)

- 23 fév. 2024 - DLI* : 7 fév. 2024
- 17 mai 2024 - DLI* : 30 avril 2024
- 20 sept. 2024 - DLI* : 4 sept. 2024
- 15 nov. 2024 - DLI* : 30 oct. 2024

Sées (61)

- 29 mars 2024 - DLI* : 13 mars 2024
- 24 mai 2024 - DLI* : 7 mai 2024
- 16 oct. 2024 - DLI* : 30 sept. 2024



MODALITÉS

- Travail en groupe, aux horaires adaptés aux éleveurs : 10h - 16h (5h)

TARIF : 175 €



VOS CONTACTS

Calvados/Manche : Marie DUMONT
02 31 70 25 32 - 07 60 48 43 57
marie.dumont@normandie.chambagri.fr

Orne : Laura HÉLAINE
02 33 06 49 15 - 07 60 49 60 45
laura.helaine@normandie.chambagri.fr

OBLIGATOIRE

Présenter mon projet

CPF

Je prépare la présentation de mon projet face aux acteurs de l'installation



- Valoriser son projet auprès de différents acteurs



- Faire le point sur mes connaissances indispensables à mon projet
- Identifier les acteurs socio-économiques liés au développement
- Structurer une présentation de projet argumentée et valorisante
- Définir une argumentation adaptée
- Préparer sa présentation orale



- Disposer obligatoirement de son étude économique prévisionnelle

[Voir page 26 pour connaître le détail des épreuves](#)



MODALITÉS D'ÉVALUATION

- Passage d'un oral blanc devant le groupe
- Réalisation de sa 1^{re} épreuve CERTICREA (le questionnaire en ligne)



ILS EN PARLENT

« Bonne prise de recul par rapport à son projet. »

« C'était intéressant de m'entraîner à présenter mon projet, et ça m'a fait me poser les bonnes questions. »

« Très bien pour résumer son projet d'installation par une présentation PowerPoint qui peut être réutilisée pour les banques par exemple. »

Hérouville-Saint-Clair (14)

- 14 fév. 2024 - DLI* : 29 janv. 2024
- 13 mars 2024 - DLI* : 26 fév. 2024
- 24 avril 2024 - DLI* : 8 avril 2024
- 15 mai 2024 - DLI* : 29 avril 2024
- 12 juin 2024 - DLI* : 27 mai 2024
- 28 août 2024 - DLI* : 12 août 2024
- 10 oct. 2024 - DLI* : 24 sept. 2024
- 6 nov. 2024 - DLI* : 21 oct. 2024

Coutances (50)

- 9 janv. 2024 - DLI* : 18 déc. 2023
- 30 janv. 2024 - DLI* : 12 janv. 2024
- 12 mars 2024 - DLI* : 23 fév. 2024
- 26 mars 2024 - DLI* : 8 mars 2024
- 21 mai 2024 - DLI* : 3 mai 2024
- 24 sept. 2024 - DLI* : 6 sept. 2024
- 15 oct. 2024 - DLI* : 27 sept. 2024

Saint-Lô (50)

- 13 fév. 2024 - DLI* : 26 janv. 2024
- 16 avril 2024 - DLI* : 29 mars 2024
- 17 mai 2024 - DLI* : 30 avril 2024
- 11 juin 2024 - DLI* : 24 mai 2024
- 27 août 2024 - DLI* : 9 août 2024
- 6 sept. 2024 - DLI* : 21 août 2024
- 10 sept. 2024 - DLI* : 23 août 2024
- 11 oct. 2024 - DLI* : 25 sept. 2024
- 19 nov. 2024 - DLI* : 31 oct. 2024
- 26 nov. 2024 - DLI* : 8 nov. 2024

Yvetot (76)

- 8 janv. 2024 - DLI* : 20 déc. 2023
- 11 mars 2024 - DLI* : 19 fév. 2024
- 13 mai 2024 - DLI* : 15 avril 2024
- 16 sept. 2024 - DLI* : 26 août 2024
- 25 nov. 2024 - DLI* : 4 nov. 2024

Bois-Guillaume (76)

- 5 fév. 2024 - DLI* : 15 fév. 2024
- 29 mars 2024 - DLI* : 12 mars 2024
- 10 juin 2024 - DLI* : 20 mai 2024
- 21 oct. 2024 - DLI* : 30 sept. 2024

Sées (61)

- 22 janv. 2024 - DLI* : 5 janv. 2024
- 23 fév. 2024 - DLI* : 8 fév. 2024
- 26 mars 2024 - DLI* : 11 mars 2024
- 16 avril 2024 - DLI* : 29 mars 2024
- 28 mai 2024 - DLI* : 10 mai 2024

Sées (61)

- 7 juin 2024 - DLI* : 23 mai 2024
- 30 août 2024 - DLI* : 14 août 2024
- 3 sept. 2024 - DLI* : 19 août 2024
- 12 sept. 2024 - DLI* : 28 août 2024
- 18 oct. 2024 - DLI* : 3 oct. 2024
- 5 nov. 2024 - DLI* : 18 oct. 2024
- 7 nov. 2024 - DLI* : 22 oct. 2024

Le Neubourg (27)

- 8 fév. 2024 - DLI* : 22 janv. 2024
- 2 avril 2024 - DLI* : 14 mars 2024
- 28 mai 2024 - DLI* : 2 mai 2024
- 20 juin 2024 - DLI* : 30 mai 2024
- 12 sept. 2024 - DLI* : 19 oct. 2024
- 22 oct. 2024 - DLI* : 1^{er} oct. 2024
- 21 nov. 2024 - DLI* : 24 oct. 2024

*DLI : Date Limite d'Inscription



MODALITÉS

- 1 jour en salle

TARIF : 245 €



VOS CONTACTS

Calvados/Manche : Marie DUMONT
02 31 70 25 32 - 07 60 48 43 57
marie.dumont@normandie.chambagri.fr

Orne : Laura HÉLAINE
02 33 06 49 15 - 07 60 49 60 45
laura.helaine@normandie.chambagri.fr

Eure/Seine-Maritime : Pauline PERCHE
02 35 12 50 94 - 07 60 49 54 66
pauline.perche@normandie.chambagri.fr

ÉVALUATIONS DE CERTICREA

J'obtiens ma certification professionnelle en validant les 3 épreuves d'évaluation de CERTICREA



- Avoir terminé l'ensemble de son parcours de formation (stage 21 h + modules CERTICREA)



Épreuve 1 : le questionnaire en ligne (QCM ou quizz)

- 32 questions techniques sur tous les aspects liés à la gestion d'entreprise agricole
- 65 minutes maximum pour y répondre
- 1 seule tentative pour réaliser cette épreuve
- Notation : 40 points maximum

Épreuve 2 : l'étude de cas

- Analyse de son projet d'installation sous 2 angles : la réglementation et l'organisation du travail
- À envoyer par mail pour correction
- Notation : 25 points maximum

Épreuve 3 : l'oral

Présentation de son projet d'installation devant un jury composé de professionnels du secteur (conseillers d'entreprise, conseillers bancaires, conseillers de gestion, agriculteurs...)

Durée des passages et notations

- Installation en individuel :
 - 15 minutes de présentation + 5 minutes de questions/réponses
 - Notation : 45 points maximum
- Installation en société ou en circuits courts :
 - 20 minutes de présentation + 10 minutes de questions/réponses
 - Notation : 55 points maximum
- Installation en société et en circuits courts :
 - 25 minutes de présentation + 15 minutes de questions/réponses
 - Notation : 65 points maximum



- Pour obtenir sa certification CERTICREA, il faut valider les 3 épreuves avec 70 % des points à minima.
- Selon votre date d'installation, la Région Normandie demandera votre certification pour valider votre demande d'aide à l'installation (dans le cadre du dispositif « Normandie Démarrage Installation »).



TARIF : 200 €



RÉSULTATS

- Les résultats sont communiqués par mail dans les 7 jours ouvrés qui suivent le passage devant le jury.
- En cas de réussite, vous poursuivez votre parcours à l'installation (voir pages 6-7)
- En cas d'échec à un ou plusieurs épreuves, contacter le service formation pour connaître les modalités de rattrapage.



ENTR'AGRI STAGE 21 H

Retrouvez plus de détails sur
normandie.chambres-agriculture.fr



Cette formation n'est pas éligible au Compte Personnel de Formation (CPF)

Entr'Agri - Stage 21 h

J'analyse et j'échange pour bien démarrer mon projet



- Définir les étapes pour s'installer
- Évaluer les forces et les faiblesses de mon projet
- Repérer les enjeux économiques, sociaux et environnementaux dans mon projet
- Identifier les repères pour piloter



- Parcours et aides à l'installation
- L'agroécologie dans mon projet
- Mon projet : motivations, objectifs, forces et faiblesses
- Mon exploitation dans 5 ans
- Attentes de la société et du territoire
- Enjeux économiques, sociaux et environnementaux
- Outils de pilotage de mon projet



- Avoir un projet un projet d'installation agricole



POINTS FORTS

- Partages d'expériences
- Travaux sur vos projets
- Témoignage d'un jeune installé



ILS EN PARLENT

« Formation généraliste mais indispensable à l'installation. Donne un cadre et un parcours à suivre. Fait se poser les bonnes questions sur l'installation et le métier d'agriculteur. »

« Formation très intéressante. Riche en idées, conseils, débats et rencontres. »



Ifs (14)

- 15, 18 et 22 janvier 2024
- 4, 7 et 11 mars 2024
- 8, 11 et 15 avril 2024
- 23, 27 mai et 3 juin 2024
- 1^{er}, 4 et 9 juillet 2024
- 12, 16 et 19 septembre 2024
- 14, 18 et 21 novembre 2024

Saint-Lô (50)

- 12, 19 et 26 janvier 2024
- 8, 15 et 22 mars 2024
- 7, 14 et 21 juin 2024
- 30 août, 6 et 13 septembre 2024
- 22, 29 novembre et 6 décembre 2024

Coutances (50)

- 19, 26 janvier et 2 février 2024
- 15, 22 et 29 mars 2024
- 17, 24 et 31 mai 2024
- 21, 28 juin et 5 juillet 2024
- 13, 20 et 27 septembre 2024
- 8, 15 et 22 novembre 2024
- 29 novembre, 6 et 13 décembre 2024

Avranches (50)

- 9, 16 et 23 février 2024
- 5, 12 et 19 avril 2024
- 21, 28 juin et 5 juillet 2024
- 4, 11 et 18 octobre 2024



MODALITÉS

- 3 jours en salle

TARIFS :

- Parcours PPP : 130 €
- Hors PPP : 250 €



VOTRE CONTACT

Calvados/Manche : Marie DUMONT
02 31 70 25 32 - 07 60 48 43 57
marie.dumont@normandie.chambagri.fr

PROagri

POUR VOUS. AUJOURD'HUI. ET DEMAIN

ENTREPRISE

Jeune installé.e,
démarez dans
les meilleures
conditions avec
STARTER

- 50 % sur nos formules

mesparcelles
l'accélérateur de performance

ACCOMPAGNÉ
CLÉ EN MAIN

TECH'ÉCO

TECH'EN LIGNE
TECH'INDIV
TECH'EN GROUPE

Votre interlocutrice

Nadège DONNET : 02 31 70 25 11 - 07 60 48 41 50

    normandie.chambres-agriculture.fr

**CHAMBRES
D'AGRICULTURE**
NORMANDIE

Crédit : Adobe Stock - Toute diffusion et reproduction interdite - SE.COM - © Chambre régionale d'agriculture de Normandie - GM - Janvier 2023



DÉMARCHES D'INSCRIPTION

Retrouvez plus de détails sur
moncompteformation.gouv.fr

COMMENT CRÉER MON IDENTITÉ NUMÉRIQUE LA POSTE

Avant toute inscription, je crée mon Identité Numérique.

Pour créer votre Identité Numérique, vous avez 3 possibilités :

- **Sur l'application mobile L'Identité Numérique téléchargeable** sur votre store d'applications
- **En bureau de poste** en vous rapprochant d'un chargé de clientèle.
 - Présentez-vous dans un bureau de poste muni de votre pièce d'identité éligible* puis demandez la création de votre Identité Numérique à un chargé de clientèle
 - Le chargé de clientèle procède à la création de votre Identité Numérique
 - Lorsque celle-ci est confirmée vous recevrez un SMS qui vous invitera à télécharger l'application sur votre smartphone pour activer votre Identité Numérique et l'utiliser

*Pièces d'identité éligibles : passeport français en cours de validité, pièce d'identité française en cours de validité, titre de séjour d'une durée supérieure ou égale à 5 ans.

• Sur le site web de L'Identité Numérique :

lidentitenumérique.laposte.fr en cliquant sur « Créer votre Identité Numérique »

La 1^{ère} étape consiste à **vous connecter à votre Compte La Poste ou en créer un** en saisissant :

- 1
 - Le code à 6 chiffres reçu par e-mail
 - Votre numéro de mobile et le code à 4 caractères reçu par SMS
 - Vos civilité, nom(s) et prénom(s)
 - Votre mot de passe

- 2 Vous devrez **saisir votre numéro de téléphone sur lequel vous recevrez un code de vérification à 4 chiffres/lettres par SMS** qui est à renseigner à cette étape.

Saisissez et confirmez vos informations personnelles

- 3
 - Sélectionnez le type de pièce d'identité avec laquelle vous souhaitez créer votre Identité Numérique
 - Remplissez le formulaire avec vos données personnelles ainsi que les informations liées à votre pièce d'identité
 - Confirmez l'exactitude de vos informations personnelles
 - Il est important de vérifier que vos informations soient exhaustives et correctes sinon la vérification de votre identité ne pourra pas aboutir

Choisissez le mode de vérification de votre identité

◦ Passage de votre facteur à domicile

Pour programmer une rencontre avec votre facteur, vous devez cocher «Rencontrer votre facteur» lors de l'étape du choix du mode de vérification et choisir la date qui vous convient. Sachez toutefois que votre facteur peut passer le matin ou l'après-midi selon sa tournée habituelle.

Votre pièce d'identité peut être vérifiée par un facteur à l'adresse de n'importe quel domicile de particulier situé en France* (ex : domicile d'un ami, d'un parent...). En revanche cette adresse ne doit pas être une adresse professionnelle ou un établissement dans lequel le facteur n'a pas un accès direct à l'utilisateur (ex : hôpitaux, immeubles de bureaux...).

Lorsque le facteur se présentera à votre domicile, il vous suffira de lui présenter :

- La pièce d'identité utilisée lors de votre inscription
- Le code d'activation à 6 chiffres reçu par SMS

Suite au passage de votre facteur, vous recevrez un e-mail dans un délai d'1 h qui vous informera sur la prochaine et dernière étape.

◦ En bureau de poste sans rendez-vous

Lorsque vous vous rendez en bureau de poste, il vous suffira de présenter à l'agent :

- La pièce d'identité utilisée lors de votre inscription
- Le code d'activation à 6 chiffres reçu par SMS

Suite à votre passage en bureau de poste, vous recevrez un e-mail dans un délai d'1 h qui vous informera sur la prochaine et dernière étape qui est l'activation de votre Identité Numérique sur votre smartphone.

◦ En ligne grâce à lettre recommandée électronique AR24 :

La lettre recommandée électronique d'AR24 vous permet de procéder à la vérification d'identité 100 % en ligne grâce à la **comparaison faciale**.

Lorsque vous aurez fait le choix de procéder à la vérification de votre identité 100 % en ligne lors de votre inscription, vous recevrez un e mail qui vous invite à lire le contenu de la LRE envoyée par L'Identité Numérique :

- Vous n'aurez qu'à cliquer sur «**Lire mon courrier**» pour débiter le parcours d'identification visuelle de votre identité
 - Puis cliquer sur «**Confirmer mon identité**» pour commencer l'identification visuelle.
- L'identification visuelle est possible depuis un smartphone ou un ordinateur équipé d'une webcam et du navigateur Google Chrome.

Téléchargement de la pièce d'identité

Après avoir cliqué sur «**Commencer**» vous pourrez alors sélectionner le type de pièce d'identité utilisée lors de votre inscription sur le site de L'Identité Numérique. Si vous n'utilisez pas la même pièce d'identité, la vérification de votre identité ne pourra aboutir.

PROagri

POUR VOUS. AUJOURD'HUI. ET DEMAIN

PILOTAGE DE PRODUCTION

En solo ou en groupe,
boostez vos performances
avec le **CONSEIL TECH'ÉCO**



Conception-Réalisation : Chambre régionale d'agriculture de Normandie - Crédit : iStock - GM - Juillet 2021

Votre interlocutrice

Nadège DONNET : 02 31 70 25 11 - 07 60 48 41 50

    normandie.chambres-agriculture.fr



**CHAMBRES
D'AGRICULTURE**
NORMANDIE

S'INSCRIRE À UNE FORMATION AVEC SON COMPTE CPF C'EST FACILE !

Se connecter à son espace personnel sur le site moncompteformation.gouv.fr

1

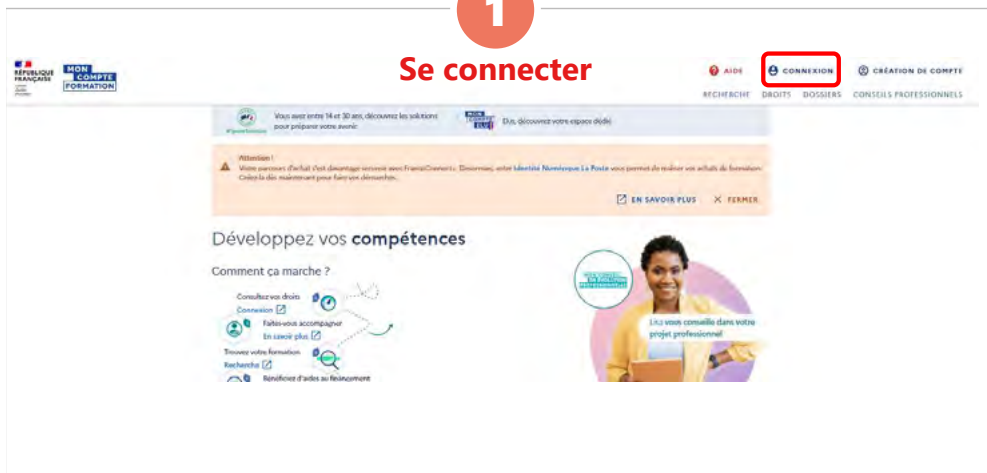
Se connecter



The screenshot shows the homepage of the website. At the top left, there is a logo for the French Republic and the text 'MON COMPTE FORMATION'. In the top right corner, there are navigation links: 'AIDE', 'CONNEXION' (highlighted with a red box), and 'CRÉATION DE COMPTE'. Below these links are 'RECHERCHE', 'DROITS', 'DOSSIERS', and 'CONSEILS PROFESSIONNELS'. A central banner contains information about account creation for users aged 14-30 and a warning about account security. Below the banner, the main heading is 'Développez vos compétences' with a sub-heading 'Comment ça marche ?'. A list of services is shown: 'Consulter vos droits', 'Connexion', 'Faites-vous accompagner', 'Trouver votre formation', and 'Beneficier d'aides au financement'. On the right, there is a circular image of a woman with the text 'L'avez-vous consultée dans votre projet professionnel?'.

2

Rechercher la formation



The screenshot shows the same homepage as above, but with the 'RECHERCHE' button in the top right navigation bar highlighted with a red circle. The rest of the page content is identical to the previous screenshot.

3

Effectuer la recherche

Accueil > Recherche de formation

← Recherche de formation

Saisir les mots clés : Certicrea CRAN

Rechercher une formation...

Accueil > Recherche de formation > Modalités

← certicrea cran

Comment souhaitez-vous suivre votre formation ?

En présentiel

A distance

Sélectionner : en présentiel

Accueil > Recherche de formation > Modalités > Localité

← certicrea cran - En présentiel

Où souhaitez-vous suivre votre formation ?

Ville, code postal...

Dans un rayon de:

Saisir « Caen »

5 km 10 km 50 km 100 km Sans limite

→ VOIR LES RÉSULTATS

← Résultats

Des financements soutiennent votre formation !

1 résultat pour certicrea cran à CAEN (500 km)

Certicrèa : créer ou reprendre une entreprise agricole - CRAN

Proposé par CHAMBRE REGIONALE D AGRICUL TURE DE NORMANDIE

108h CAEN CEDEX 4 - 0 km 4200,00 €

Création ou reprise d'une entreprise agricole

Sélectionner le parcours Certicrèa

4

Demander un devis

← Formation

FORMATION DE
Certicrèa : créer ou reprendre une entreprise agricole - CRAN

Il existe d'autres formations certifiant Création ou reprise d'une entreprise agricole à CAEN CEDEX 4. Cliquez un coup d'œil !

VOIR LES AUTRES FORMATIONS

Proposé par CHAMBRE REGIONALE D AGRICUL TURE DE NORMANDIE

systeme et durée

108 h - Plusieurs rythmes possibles

DESCRIPTION DÉTAILLÉE

Contenu, objectifs...

CERTIFICATION

Création ou reprise d'une entreprise agricole

Le financement

Prix de la formation (frais d'examen inclus)

Vos droits formation

4200,00 €

Reste à charge possible en fonction du montant de votre CPF

0,00 €

Prix pour l'ensemble du parcours. Il sera adapté en fonction de votre 3P

Après avoir créé votre dossier d'inscription, vous pourrez définir vos dates de formation avec l'organisme de formation.

FAIRE UNE DEMANDE DE DEVIS

Faire une demande de devis

Se connecter avec son Identité Numérique (France Connect +)

← Complétez vos informations

Vos données de connexion sont strictement personnelles, veuillez à ne pas les communiquer à une autre personne.

Avant de vous inscrire à la formation choisie, connectez vous avec FranceConnect.

Connexion FranceConnect+

Nouveau ! FranceConnect+ assure la réactivité de votre CPF grâce à l'Identité Numérique La Poste.

 S'identifier avec FranceConnect +

Qu'en savez-vous FranceConnect+ ? 



Je choisis un moyen pour me connecter sur:

Mon Compte Formation



Pourquoi je ne retrouve pas mes comptes habituels ?

impots.gouv.fr

Assurance Maladie

Service Client

établissement

FranceConnect+ est la nouvelle solution FranceConnect qui vous permet d'accéder à encore plus de démarches en ligne. Le service auquel vous souhaitez accéder nécessite l'utilisation d'un compte ayant un niveau de sécurité plus élevé.

[Comment créer une identité numérique](#)



Identifiez-vous

avec votre Identité Numérique

 +33

 Vous n'avez pas encore d'identité Numérique ? [Créez votre Identité Numérique](#)

Indiquer votre numéro de téléphone puis identifiez-vous



Confirmez sur l'application

Une action est en attente sur votre application L'Identité Numérique

+336 [Modifier](#)



Vous allez recevoir un code à 4 chiffres qu'il faut saisir sur l'application mobile L'Identité Numérique

6

Compléter vos informations

← Compléter vos informations 1

Étape 1 sur 4

Renseignez votre identité

Numéro de sécurité sociale

Nom de naissance

2

Renseignez un numéro de téléphone

Téléphone mobile

Le format du numéro de téléphone portable attendu commence par 06 ou 07 et comporte 10 chiffres.

OU

Téléphone fixe

Le format du numéro de téléphone fixe attendu commence par 01, 02, 03, 04, 05 ou 09 et comporte 10 chiffres.

→ CONTINUER

← ÉTAPE PRÉCÉDENTE

3

Renseignez votre adresse email personnelle

Adresse email personnelle

Renseignez votre adresse postale

Numéro de voie Indice de répétition

Type de voie

Nom de la voie

Complément d'adresse

Lieu Dit

Ville, code postal...

→ CONTINUER

← ÉTAPE PRÉCÉDENTE

4

Renseignez votre dernier diplôme et l'année d'obtention.

Dernier diplôme obtenu

Si vous êtes agent public de catégorie A ou à merci de laisser cette rubrique à « non renseigné ».

j'ai lu et j'accepte les conditions générales d'utilisation

Consultez la politique de la protection des données à caractère personnelles

✓ FINALISER

← ÉTAPE PRÉCÉDENTE

Finaliser votre dossier

7

Compléter vos informations

👤 Votre compte a été créé !

Poursuivez votre expérience sur Mon Compte Formation

C'EST PARTI !

Vos droits disponibles

€ de droits en euros

CONSULTER MES DROITS

🔍 CHERCHER UNE FORMATION

🏠 REVENIR À L'ACCUEIL



Récapitulatif dossier n°40189928708

📌 Votre dossier d'inscription a été transmis à l'organisme de formation.

1 L'organisme a jusqu'à 15 jours pour vous répondre avec une proposition.

Dossier de formation n°40189928708

2 Vous pouvez suivre l'avancement de votre dossier depuis l'espace Mes dossiers de formation.

→ Suivre mon dossier

8

La Chambre d'agriculture vous contactera pour fixer les dates des modules de formation et valider le devis en fonction des formations que vous avez à réaliser

9

Valider votre inscription

Cette étape est indispensable pour confirmer votre inscription, permettre l'envoi des convocations et effectuer votre entrée en formation,

RECHERCHE DROIT DOSSIERS CONSEILS PROFESSIONNELS

EN SAVOIR PLUS FERMER

Annulé > Vos dossiers formation

+ Vos dossiers formation

Carton à créer ou reprendre une entreprise agricole - CRAN
Dossier de formation n° 40189928708
Proposition de l'organisme

Cliquer sur la formation pour accepter la proposition de l'organisme de formation (après validation du devis)



← Dossier n°40189928708

DOSSIER FINANCEMENT FORMATION VOUS

Proposition de l'organisme

Vous avez jusqu'au 23/12/2022 pour payer par carte bancaire ou pour faire une demande de prise en charge financière à Pôle emploi depuis l'onglet Financement. Passé ce délai, votre dossier sera annulé.

ANNULLER MON DOSSIER



← Dossier n°40189928708

DOSSIER FINANCEMENT FORMATION VOUS

Prix de la formation (Frais d'examen non inclus) €
Vos droits formation €
Reste à payer €

Je demande un financement
J'effectue une demande de prise en charge de mon reste à payer final auprès de Pôle Emploi.
Continuer

Je règle le reste à payer
 Je donne mon accord pour mobiliser les 4 de droits formation pour financer cette formation.
RÈGLER

Vous disposez d'un délai de rétractation et pouvez annuler votre inscription sans conséquences jusqu'à 7 jours ouvrés avant l'entrée en formation.
EN SAVOIR PLUS

Il faut donner votre accord pour mobiliser votre CPF

Si vous avez un reste à charge, il sera à régler à cette étape par carte bancaire

PROagri

POUR VOUS. AUJOURD'HUI. ET DEMAIN

CONSEIL BÂTIMENT - ICPE

Construire ensemble et sécuriser vos projets

Vous avez un projet :
aménagement, construction,
extension, rénovation...

Votre situation évolue, restez à jour :

- Installations classées
- Plan d'épandage
- Capacités de stockage
- Agréments sanitaires

Une expertise sur mesure :
02 31 70 25 55

facebook



S'installer en agriculture en Normandie

Le groupe Facebook dédié aux porteurs de projet agricole et nouveaux installés

Rejoignez la communauté

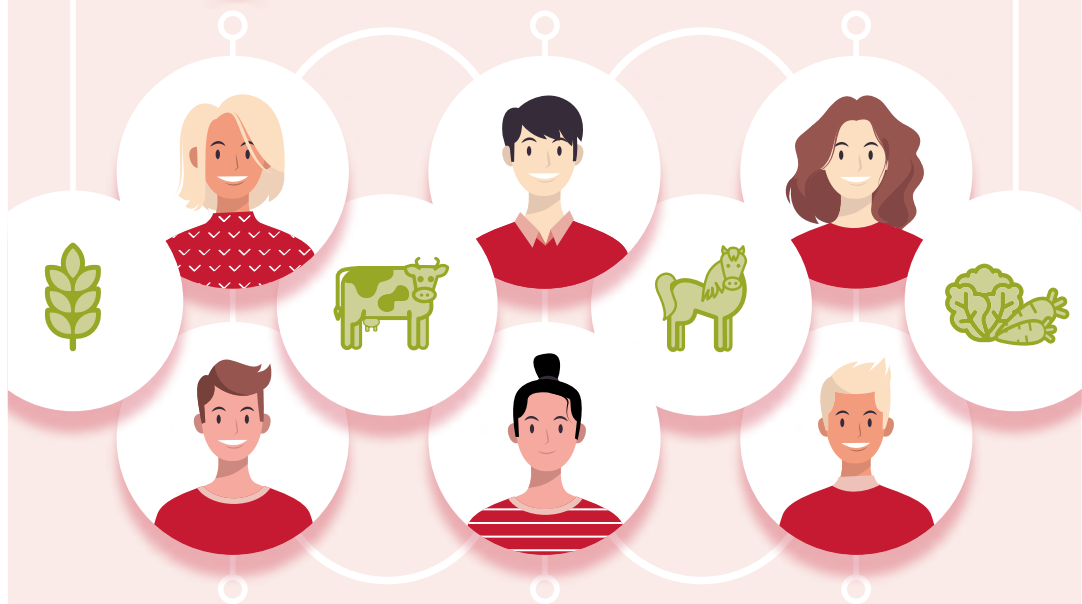

Calvados : 02 31 70 25 09 • Eure : 02 32 78 80 46 • Manche : 02 33 06 46 69
Orne : 02 33 31 49 05 • Seine-Maritime : 02 35 12 50 91

    normandie.chambres-agriculture.fr

Rejoignez la communauté
Rendez-vous sur la page Facebook
« S'installer en agriculture en Normandie »

Avec le concours financier de :



Conditions générales de vente

PUBLIC

Nos formations s'adressent en priorité aux agricultrices, agriculteurs, conjoints collaborateurs, aides familiaux, salariés d'exploitation et personnes engagées dans un parcours à l'installation. Les salariés d'organismes agricoles ainsi que les publics non agricoles y ont également accès.

HORAIRES ET LIEUX

Les journées de formation démarrent habituellement entre 9h00 et 10h00 et se terminent entre 17h00 et 17h30 avec une pause repas le midi. Les horaires et lieux sont précisés dans le courrier de confirmation de la formation.

INSCRIPTION

L'inscription est validée à réception du contrat et du règlement le cas échéant. Une convention ou un contrat de formation est établi. Le courrier de confirmation est envoyé 8 à 10 jours avant le début de la formation.

Il est impératif de s'inscrire au minimum 20 jours avant le début de la formation mais les inscriptions sont encore acceptées la veille de la formation sous réserve de places disponibles.

TARIF ET RÈGLEMENT

Le montant des frais d'inscription est précisé sur l'offre de formation sur notre site Internet. Formation MesParcelles : 126€/jour.

Situation n°1 :

Vous êtes chef d'exploitation, conjoint collaborateur, aide familial ou cotisant solidaire,

Vous êtes à jour de vos cotisations MSA,

Vous n'avez pas consommé en totalité le crédit formation de 3000€ alloué chaque année par VIVEA.

Dans le cas général, le reste à charge est de 105 €/jour de formation. Il peut être plus élevé en fonction du coût de la formation. Pour bénéficier de la prise en charge de VIVEA, vous devez valider votre consentement envoyé par mail.

Situation n°2 :

Vous êtes en cours d'installation, inscrit dans le parcours aidé, la formation est inscrite dans le PPP avant installation, **contactez Julie PERNEL au 06 61 34 04 26.**

Situation n°3 :

Vous êtes salarié d'organisme para-agricole, **le tarif est de 266€/jour de formation.**

Situation n°4 :

Vous êtes salarié agricole ou vous n'êtes dans aucune des situations précédentes, **le tarif est de 224€/jour de formation.** Une remise de 52,50€/jour s'appliquera pour le 2e inscrit d'une même exploitation (exploitant ou salarié) lors d'une même formation (sous réserve de participation effective des 2 stagiaires sur la durée totale de la formation).

Ces tarifs sont nets de taxe ; ils ne comprennent pas les frais de repas et de déplacement qui restent à la charge du participant. Le règlement se fait par chèque ou par virement à l'ordre de l'agent comptable de la Chambre régionale d'agriculture.

En application du décret n°2012-1115 du 02/10/12, une pénalité forfaitaire de 40€ pour frais de recouvrement est appliquée en cas de retard de paiement au-delà de 30 jours.

DÉDITS ANNULATION ET REPORTS

En cas d'abandon par le participant ou d'absence en cours de formation, la totalité des frais d'inscription est facturée, sauf cas

de force majeure dûment justifié. Dans ce dernier cas, la formation est facturée au prorata temporis de la participation.

Nous nous réservons la possibilité de reporter ou d'annuler une formation, notamment en cas de force majeure ou si le nombre de participants est insuffisant. Les intéressés sont alors prévenus dans les plus brefs délais et la formation n'est pas facturée. L'ensemble des conditions de résiliation et d'interruption de la formation est détaillé dans la convention ou le contrat de formation.

CHANGEMENTS ÉVENTUELS

Les informations communiquées dans les offres de formation peuvent être modifiées : le nom des intervenants, les dates et les lieux. Dans tous les cas, les informations sont mises à jour dans le courrier de confirmation de la formation.

JUSTIFICATIFS À CONSERVER

Une attestation de fin de formation ou un certificat de réalisation est envoyé au participant à l'issue de la formation ainsi qu'une facture. Ces documents sont à conserver notamment pour justifier du crédit d'impôt.

NOS ENGAGEMENTS

Nous respectons 5 engagements qualité en faveur des acteurs du monde agricole. Décrits sous forme d'objectifs pour tous nos accompagnements, ils sont consultables sur notre [site Internet](#) et affichés dans les lieux d'accueil.

Nos formations sont réalisées dans le respect de la réglementation et des textes d'application en vigueur. Des données personnelles et des données liées à l'entreprise du bénéficiaire sont recueillies. La Chambre régionale d'agriculture de Normandie s'engage à la plus stricte confidentialité. Uniquement avec l'accord du bénéficiaire, certaines données pourront être divulguées à l'extérieur.

Conformément à la loi relative à la protection des données, le bénéficiaire peut demander par mail, protection_des_donnees@normandie.chambagri.fr, la rectification, l'effacement, la limitation voire l'arrêt du traitement de ses données. Le bénéficiaire a le droit de porter réclamation auprès de la CNIL dans le cas où il jugerait que ses droits ne sont pas respectés.

CAS DE LITIGE

En cas de règlement de frais de formation sur fonds propres, la Chambre d'agriculture garantit au consommateur le recours effectif à un dispositif de médiation de la consommation.

La Chambre d'agriculture met en place son propre dispositif de médiation pour résoudre le litige par une solution amiable. à défaut d'accord amiable, le consommateur a la possibilité de saisir gratuitement le médiateur de la consommation dont relève la Chambre d'agriculture, à savoir l'Association des Médiateurs Européens (AME CONSO), dans un délai d'un an à compter de la réclamation écrite adressée à la Chambre d'agriculture. La saisie du médiateur de la consommation devra s'effectuer : Soit en complétant le formulaire prévu à cet effet sur le site Internet de l'AME CONSO : mediationconso-ame.com Soit par courrier adressé à l'AME CONSO, 197 Boulevard Saint-Germain - 75007 PARIS.

En cas de règlement de frais de formation par une entreprise ou un financeur de formation, si une contestation ou un différend n'a pu être réglé à l'amiable, le tribunal administratif territorialement compétent pourra être saisi pour régler le litige.



LE CONSEIL AGRICOLE STRATÉGIQUE ENVIRONNEMENTAL ET ÉCONOMIQUE (C.A.S₂E)

UN ATOUT POUR VOUS ET VOTRE ENTREPRISE
de l'installation à la transmission



Développement • Performance • Adaptabilité

12 accompagnements éligibles
80 % de la prestation financés



INTÉRESSÉ.ES ?
CONTACTEZ-NOUS !

Flashez
pour les découvrir



CALVADOS : 02 31 70 25 25 • EURE : 02 32 78 80 00 • MANCHE : 02 33 06 48 48
ORNE : 02 33 31 48 00 • SEINE-MARITIME : 02 35 59 47 47 • CHAMBRE RÉGIONALE : 02 31 47 22 47



© 2024, Région Normandie. Tous droits réservés. Ce document est le résultat de travaux de coopération intercommunales. C.A.S₂E, le logo, le pictogramme, le sigle et le logo sont des marques de la Région Normandie.

Ce dispositif régional est accessible à toutes les exploitations, une fois par an, jusqu'en décembre 2026, à hauteur de 1 500 € maximum.





**CHAMBRES
D'AGRICULTURE**
NORMANDIE

Antenne d'Ifs

400 boulevard Charles Cros
ZA Object'Ifs Sud - Green Park
14123 IFS

Catherine GODET

Responsable de stage
06 75 13 95 92
catherine.godet@normandie.chambagri.fr

Marie DUMONT

Assistante de formation
02 31 70 25 32
marie.dumont@normandie.chambagri.fr

Antenne de Bois-Guillaume

Chemin de la Bretèque - CS 30059
76237 BOIS-GUILLAUME cedex

Julie PERNEL

Responsable de stage
06 61 34 04 26
julie.pernel@normandie.chambagri.fr

Pauline PERCHE

Assistante de formation
02 35 12 50 94
pauline.perche@normandie.chambagri.fr

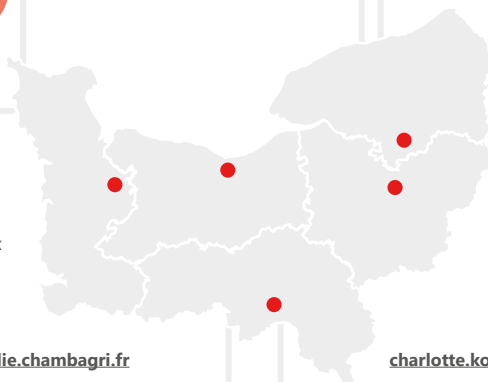

Antenne de Saint-Lô/Coutances

Avenue de Paris
50009 SAINT-LÔ cedex

Bertille POTEL

Responsable de stage
06 07 38 12 28
bertille.potel@normandie.chambagri.fr

Marie DUMONT

Assistante de formation
02 31 70 25 32
marie.dumont@normandie.chambagri.fr

Antenne du Neubourg

62 avenue de la Libération
27110 LE NEUBOURG

Charlotte KOUE

Responsable de stage
07 63 85 92 75
charlotte.koue@normandie.chambagri.fr

Pauline PERCHE

Assistante de formation
02 35 12 50 94
pauline.perche@normandie.chambagri.fr

Antenne de Sées

ZI des Fourneaux
Route du Bouillon
61500 SÉES

Élodie SEBERT

Responsable de stage
06 37 15 56 59
elodie.sebert@normandie.chambagri.fr

Laura HÉLAINE

Assistante de formation
02 33 06 49 15
laura.helaine@normandie.chambagri.fr

Pour toute la Normandie

Julie PERNEL

Coordnatrice des formations
06 61 34 04 26
julie.pernel@normandie.chambagri.fr

