

# Animaux reproducteurs à vendre

## Manche



Animaux reproducteurs  
de race  
Blonde d'Aquitaine  
Charolaise  
Limousine



Directement les élevages  
ou le Pole Allaitant de la Manche 06.83.60.04.63

Proposé par



Avec le soutien de



# Liste des éleveurs



# Pour tous vos achats de bovins, pensez sanitaire



Lors de l'introduction de bovins, des analyses sanitaires doivent être réalisées dans leur intégralité afin de ne pas hypothéquer l'avenir de son élevage par une omission qui peut sembler mineure mais s'avérer catastrophique.

Toujours privilégier les analyses avant l'achat, si elles sont faites après l'introduction du bovin sur l'exploitation, il doit être isolé jusqu'aux résultats des analyses.

	Quoi	Qui	Quand
Maladie réglementée *	IBR	Pour tous les bovins provenant d'un cheptel <u>vendeur non indemne</u> d'IBR	Sérologie 15 jours avant le départ de l'animaux
		Pour tous les bovins provenant d'un cheptel <u>vendeur indemne</u> d'IBR	- Sérologie 15 à 30 jours après l'arrivée du bovin - Dérogation possible si : -> Bovin non IPI -> attestation de transport direct remise dans les 8 jours au GDS
	Brucellose	Tous les bovins de <u>plus de 24 mois</u> ayant <u>transité en plus de 6 jours</u>	Sérologie 30 jours suivants l'introduction (sauf si le dépistage a eu lieu dans les 30 jours précédant la sortie de l'élevage)
		Tous les bovins de <u>plus de 24 mois</u> ayant <u>transité en moins de 6 jours et provenant d'un cheptel à risque</u>	Sérologie 30 jours précédant la sortie de l'élevage d'origine
Tuberculose	Tous les bovins âgés <u>de plus de 6 semaines</u> provenant d'un cheptel à <u>risque</u>	Intra Dermo comparative dans les 30 jours précédant la sortie de l'élevage d'origine	
Maladie non réglementée **	Para-tuberculose	Bovin de plus de 18 mois	Sérologie Idéalement avant la vente, sinon à l'achat
	Néosporose	Bovins reproducteurs	Sérologie Idéalement avant la vente, sinon à l'achat
	BVD	Bovins sans statut « Non IPI »	Virologie Idéalement avant la vente, sinon à l'achat

\* d'où analyses obligatoires - \*\* analyses conseillées



**Pour tous renseignements et précisions contactez  
le GDS de la Manche au 02.33.06.48.00**

**Les animaux de ce catalogue sont présentés par les adhérents des associations du Pôle Allaitant de la Manche, sous la responsabilité du vendeur. Les informations concernant les animaux sont données à titre indicatif. Seules les propriétaires peuvent les certifier.**

**La responsabilité de l'association Pôle Allaitant ne peut pas être engagée.**

# Blonde d'Aquitaine



Laser - **Mâle** née le **26/04/2015**

**Inscrit RRJ**

**Prix : Championnat mâle SPACE 2017**

**Origine** : Fils de Castel, Mère Fée - Grand Père maternel : Barbes

Male qualifié reconnu en station

Taureau calme - pour vache

**Prix** : 2800 €

**Propriétaire : Gaec Aquitaine - Lapenty**  
**06.68.63.63.37**



Nathan - **Mâle** née le **05/09/2017**

**Origine** : Fils de Titan, Mère Gudée - Grand Père maternel Gerlack (de l'élevage Bossuyt 14)

Taureau calme vendu pour cause de consanguinité – Produits visibles

**Prix** : A définir avec l'éleveur

**Propriétaire : René Hamel - Grandparigny**  
**06.88.84.14.07**



Raisin - **Mâle** née le **26/01/2020**

**Origine** : Fils de Léo - Mère Marquise - Grand Père maternel Gerlack (de l'élevage Bossuyt 14)

Taureau calme

**Prix** : A définir avec l'éleveur

**Propriétaire : René Hamel - Grandparigny**  
**06.88.84.14.07**



Réveur - **Mâle** née le **23/03/2020**

**Origine** : Fils de Nathan - Grand Père maternel Fransak – Grand père paternel : Titan

Taureau calme

**Prix** : A définir avec l'éleveur

**Propriétaire : René Hamel - Grandparigny**  
**06.88.84.14.07**

# Charolaise



**Radars - Mâle née le 03/02/2020**

**Origine** : Fils de Lutti (IF Nais 102 ; Isevr 106) et Facile (IF nais 105, Isu 121 et Ivmat 114),

**Prix** : A définir avec l'éleveur

**Alimentation** 100% foin et herbe

**Propriétaire** : Régine Ledoux – Coutances.  
06.66.06.59.87



**Ramses - Mâle née le 09/03/2020**

**Origine** : Fils de Milor P (taureau sans cornes) (IF Nais 96 ; Isevr 111) et Imagine (IF nais 95, Isu 112 et Ivmat 107),

**Prix** : A définir avec l'éleveur

**Alimentation** 100% foin et herbe

**Propriétaire** : Régine Ledoux – Coutances.  
06.66.06.59.87



**Reccord - Mâle née le 29/03/2020**

**Origine** : Fils de Fronsac (IF Nais 102 ; Isevr 105) et Jade (IF nais 96, Isu 101 et Ivmat 104),

**Prix** : A définir avec l'éleveur

**Alimentation** 100% foin et herbe

**Propriétaire** : Régine Ledoux – Coutances.  
06.66.06.59.87



**Vaches gestantes ou vèlées**

**Jade née le 15/01/2014**

Fille de Suedois - Alait 108 et IVMAT 104.

Terme mis avril

**Licorme née le 26/12/2015**

Fille de Calogeros - Alait 109 et IVMAT 105.

Terme fin mai

**Prix** : A définir avec l'éleveur

**Alimentation** 100% foin et herbe

**Propriétaire** : Régine Ledoux – Coutances.  
06.66.06.59.87

# Charolaise



## Mâles de 12 à 14 mois

**Origines :** Différentes origines dont Lupin  
Taureaux à génisse ou vêlage facile

Dont un sans cornes

**Prix :** A définir avec l'éleveur

**Propriétaire :** *EARL de la Turgisière Vincent Leclerc –  
Savigny, 06.08.64.74.87*

## Vaches gestantes ou vèlées

Suivant la demande de l'acheteur vaches gestantes ou  
vaches vèlées.

Troupeau calme

**Prix :** A définir avec l'éleveur

**Propriétaire :** *EARL de la Turgisière Vincent Leclerc –  
Savigny, 06.08.64.74.87*

# Limousine



Nardellys - **Mâle** née le **07/09/2017**

**Inscrit Herd Book**

**Origine** : Père Jaguar (Gaec de la Martinière 49),  
Cyrano sur Violon. GMP : Bavardage sur Micmac

**Génotype** (Ingenomix) : DM 7, DS 8, FOS 9, AI10++,  
OP9

Taureau calme vendu pour cause de consanguinité –  
Produits visibles

**Prix** : A définir avec l'éleveur

**Propriétaire** : *Duroy Laurence – Milly*  
*06.22.83.00.88.*



Puissant - **Mâle** née le **01/08/2019**

**Inscrit Herd Book**

**Origine** : Père Layon P (Martineau M. 53), Mère :  
Dorée Grand Père maternel : Albator RJ

Taureau dressé

Livraison assurée

Prise de sang avant la vente

**Prix** : A définir avec l'éleveur

**Propriétaire** : *EARL des Rousses Flottemanville –*  
*La Hague – 06.64.36.55.15*



**Autres mâles** née entre **Février et avril 2020**

**Origines** : Maki Z,  
Jongleur GD  
Mastoc

Livraison assurée

Prise de sang avant la vente

**Prix** : A définir avec l'éleveur

**Propriétaire** : *EARL des Rousses Flottemanville –*  
*La Hague – 06.64.36.55.15*



# Limousine



Popeye - **Mâle** née le **10/04/2019**

**Origine** : Père Morse (Gaec Hupin 44, fils de Haomère),  
**Poids** : PN : 48kg - PAT 120 jours : 212 kg (GMQ : 1367), PAT 210 jours 314 kg ( GMQ : 1267)  
**Pointage sevrage** : DM 74, DS 82, AF 75

Jeune taureau mixte avec un très bon bassin et très calme (il était présent à la foire de Lessay en 2019 avec sa mère)

**Prix** : A définir avec l'éleveur

**Propriétaire** : *Jean-Marc Laumonier*  
*Montreuil sur Lozon - 06.83.24.86.78*

Panoramix - **Mâle** née le **04/04/2019**

**Origine** : Père Morse (Gaec Hupin 44, fils de Haomère),  
**Poids** : PN : 52kg - PAT 120 jours : 230 kg (GMQ : 1483), PAT 210 jours 321 kg ( GMQ : 1281)  
**Pointage sevrage** : DM 64, DS 80, AF 70

Jeune taureau - grand avec de la longueur, très bonne rectitude, bon bassin.

Animal calme

**Prix** : A définir avec l'éleveur

**Propriétaire** : *Jean-Marc Laumonier*  
*Montreuil sur Lozon - 06.83.24.86.78*

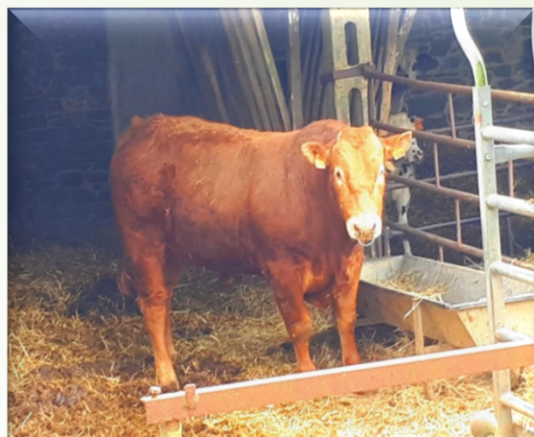

Paddock **Mâle** – née le **20/09/2019**

**Origine** : Père Jongleur GD, Mère Manamia (Earl des Rousses – 50), Grand père paternel : Fix RRVs (19)

Taureau docile, avec certificat d'inscription, en attente de référence ADN.

Vente car départ à la retraite de l'éleveur

**Prix** : A définir avec l'éleveur

**Propriétaire** : *EARL de la Campagnette*  
*06.64.86.42.94*



# Limousine



## Femelles de 2 ans

0502 née le 09/03/2019 père Jupalin (23)  
0505 née le 16/03/2019 père Jupalin (23)  
0508 née le 21/03/2019 père Jupalin (23)  
0518 née le 05/04/2019 père Jupalin (23)  
0534 née le 22/04/2019 père Jupalin (23)

Lot très homogène, et relativement docile  
Vente car départ à la retraite de l'éleveur

**Prix** : A définir avec l'éleveur

**Propriétaire** : *EARL de la Campagnette- La Hague*  
*06.64.86.42.94*

## Papy Mâle – née le 28/12/2019

**Origine** : Mère Bahia - Père Nelson

**Prix** : A définir avec l'éleveur

**Propriétaire** : *Eric Lengronne - Coutances*  
*06.84.21.03.03*

## Rigolo Mâle – née le 18/02/2020

**Origine** : Mère Limonade - Père Nelson

**Prix** : A définir avec l'éleveur

**Propriétaire** : *Eric Lengronne - Coutances*  
*06.84.21.03.03*

# Pôle Allaitant

Le Pôle Allaitant de la Manche est une association regroupant des associations d'éleveurs de races allaitantes (Blonde d'Aquitaine, Charolaise et Limousine) afin d'y assurer l'amélioration, la promotion, l'assistance technique, ainsi que la représentation de l'élevage allaitant auprès des organismes professionnels.

Différentes actions sont organisées par les associations :

- L'organisation de concours, de présentations et ventes d'animaux reproducteurs (Festival de l'élevage et Foire St-Thomas à Lessay, Foire St-Martin à St-Hilaire-du-Harcouët)
- La mise en place de journées techniques d'élevage et de formations
- L'organisation de visites d'exploitations hors département
- Le développement des échanges et le commerce entre éleveurs
- La sensibilisation des jeunes sur la génétique lors de concours de jeunes pointeurs.

**Pour rejoindre les associations, contactez dès maintenant l'animatrice des associations  
au 06 83 60 04 63 ou 02 33 06 49 98**



## **Pôle Allaitant de La Manche**

Président : Jean-Pierre ANNE  
Vice-Président : Christian VERNIER  
Secrétaire : Vincent LECLERC  
Trésorier : Jean-Marc LAUMONIER



## **Association Des Éleveurs Blonde d'aquitaine de La Manche**

Président : Guillaume MARTEL  
Vice-Président : Jean-Louis AMELANT  
Secrétaire : Franck HEREL  
Trésorier : Jérôme SALLOT



## **Association des Éleveurs Charolais de la Manche**

Président : Vincent LECLERC  
Secrétaire : Régine LEDOUX  
Trésorier : Émile-Bernard DOREY



## **Association Manche Limousine**

Président : Jean-Pierre ANNE  
Vice-Président : Adrien BIHEL  
Secrétaire : Jean-Marc LAUMONIER  
Trésorier : Maxime CHARDINNE